

智慧食安 多元化品牌发展的基石

袁军

紫燕食品 质量安全中心 总监

2025.3.21



紫燕®
百味鸡

带上紫燕 回家吃饭

企业发展历程

上海紫燕食品股份有限公司是一家全国性的熟食连锁企业，发源于四川乐山，发展于江苏，现总部位于上海。

三十多年潜心耕耘，紫燕食品于2022年9月26日成功登陆上交所主板上市，成为佐餐卤制品行业上市企业(股票代码:603057)。

企业历经3代传承，始终恪守“好原料+好工艺=好产品”的品牌理念。

1989



“钟记油烫鸭”在徐州成立一家名为“钟记”的卤味店在徐州开业。

2000



紫燕进军上海
在上海开设门店，积极拓展市场，品牌影响力进一步扩大。

1996



紫燕品牌在南京创立
“钟记”进入南京市场，重新定位创立“紫燕百味鸡”。

2008



门店突破1000家
五代门店形象问世，产品实现全面冷链配送。至此，紫燕全国连锁经营布局已初步形成，连锁门店遍布全国十多个城市。

2014



正式入驻电商平台
在天猫、1号店、京东等开设紫燕官方旗舰店。

2015



引进外部投资机构，完成A轮融资
获得“诚信经营示范门店”称号。

2017



紫昊成立

紫燕体系最大的生产基地
宁国工厂奠基
被认定为全国主食加工示范企业，获得“上海名牌”、“315放心消费诚信会员单位”、“上海市著名商标”，“诚信经营示范单位”、“冷链管理示范企业”、“上海名优食品”、“十大畅销品牌”、“五星级先进单位”等荣誉称号，荣获商业特许经营体系评定企业AAA级。

2022



交易所主板上市
门店数量5700家

2024



大陆省份基本覆盖
继续开拓海外市场
澳洲墨尔本开业

2023



成立海外事业部
签约澳洲墨尔本经销商
选择美国市场合作伙伴

2021

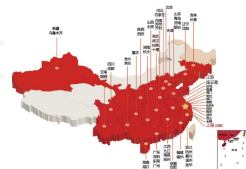

开拓新疆、东北、海南等地市场，门店数量突破5000家
再次引进外部投资机构，完成B轮融资。获得“中国优秀特许经营品牌”以及“315诚信体系放心单位”、“金篮子品牌”、“冷链管理示范企业”、“五星级先进单位四连冠”等荣誉称号。



紫燕®
百味鸡

带上紫燕 回家吃饭

ZIYAN FOODS ZIYAN FOODS ZIYAN FOODS ZIYAN FOODS

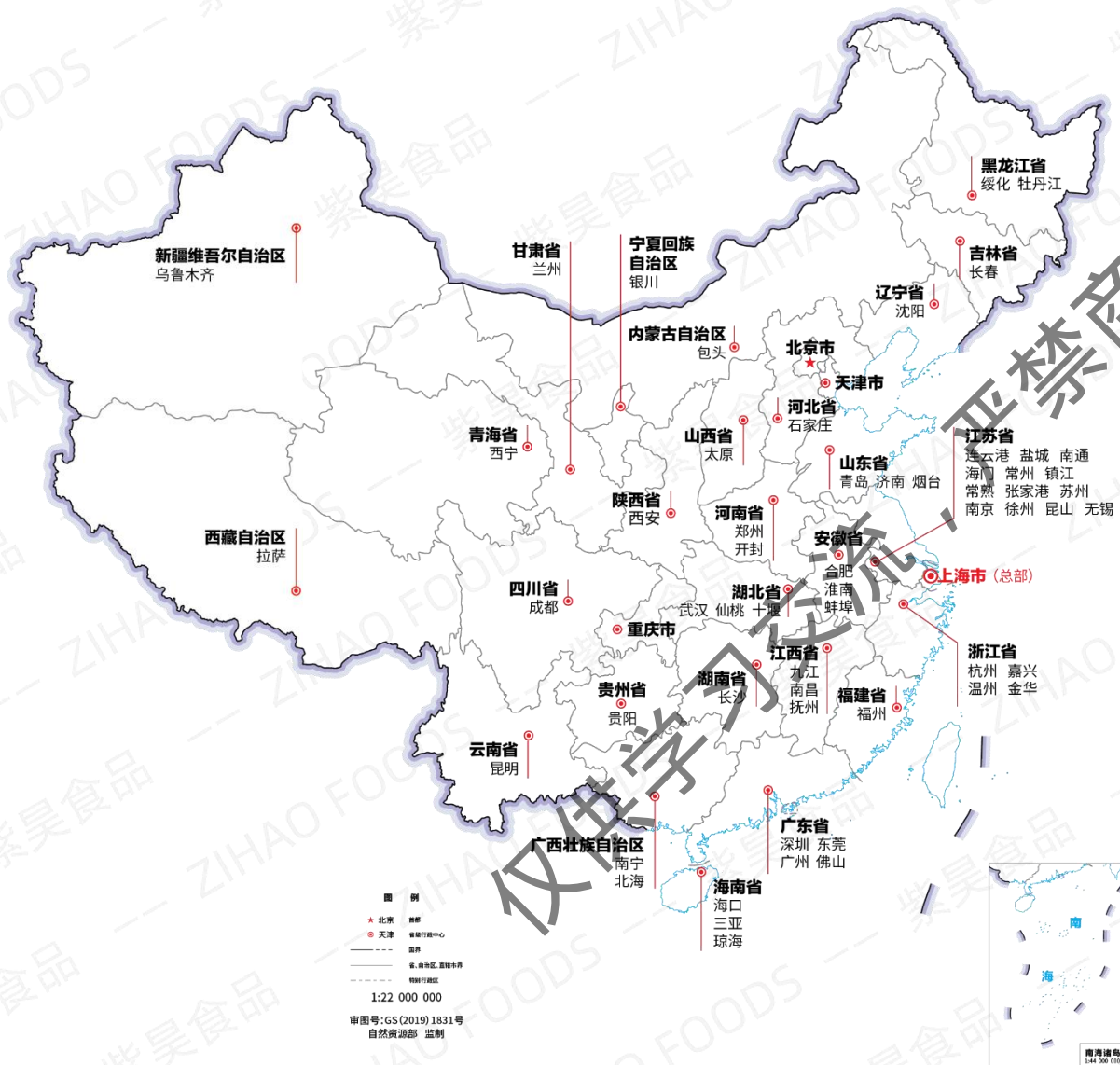

10000+ 紫燕人为您服务

6300+ 连锁门店

200+ 覆盖城市

100+ 特色菜肴

5座标准工厂 + 1座在建工厂

始于 1989 紫燕 1989



紫燕百味鸡®

01 多元理念，增强品牌竞争力

02 智慧工厂，赋能供应链效能



紫燕®
百味鸡

带上紫燕
回家吃饭

ZIYAN FOODS ZIYAN FOODS ZIYAN FOODS ZIYAN FOODS

产品多元化



休闲卤味



佐餐卤味



调味品



坚果花生



礼盒产品

虎皮凤爪系列



冷热双吃
怎么吃都好吃



热吃虎皮凤爪荣获食品界“奥斯卡”ITI国际美味奖章



紫燕®
百味鸡



ZIYAN FOODS



紫燕®
百味鸡

带上紫燕 回家吃饭

ZIYAN FOODS ZIYAN FOODS ZIYAN FOODS ZIYAN FOODS

形象多元化

品牌社区店®

店
精
装
社
区
店
展
示



品牌商超店





紫燕®
百味鸡

带上紫燕 回家吃饭

ZIYAN FOODS ZIYAN FOODS ZIYAN FOODS ZIYAN FOODS

品牌多元化

旗下品牌



投资品牌





紫燕百味鸡®

01 多元理念，增强品牌竞争力

02 智慧工厂，赋能供应链效能



紫燕®
百味鸡

带上紫燕
回家吃饭

ZIYAN FOODS ZIYAN FOODS ZIYAN FOODS ZIYAN FOODS

供应链标准化生产工厂

1

江苏连云港工厂

现代化+多元化战略产品生产基地

规划用地达232亩、总建筑面积80000m²、年规划产量达8万吨，满足紫燕食品B2B、B2C等多种业务形态的生产与配送。

涵盖常温卤味产品、调味料、气调锁鲜装卤味产品、花生坚果类深加工、新鲜卤味熟食制品、预制菜肴加工、家禽屠宰、净菜加工等全面多元化配套的食安检验、仓储冷链产品线。

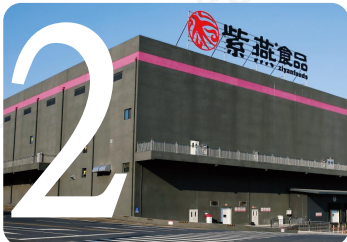

安徽宁国工厂

规划用地达357亩；

规划总建筑面积20万平方米以上

规划年产量达10万吨

涵盖散称熟食、大米、坚果花生、肉类红肠、气调产品等多条生产线。



湖北武汉工厂

规划用地达50亩；

总建筑面积12000平方米以上

规划年产量达8万吨。

涵盖豆制品、调味料、即食水产品、蔬菜制品、食用菌制品、热加工熟肉制品生产线。



山东济南工厂

规划用地达40.99亩；

总建筑面积10000平方米以上

规划年产量达4万吨

涵盖蔬菜、熟肉制品的散称熟食、气调产品生产线



重庆荣昌工厂

规划用地达85亩；

总建筑面积26000平方米以上

规划年产量达10万吨

涵盖肉制品、蔬菜、调味品生产线。



海南工厂（在建）

规划用地达30亩；

总建筑面积13300平方米以上

计划2025年8月投产

涵盖牛肉及牛副产品深加工、猪肉及猪副产品深加工制造。



紫燕百味鸡

带上紫燕 回家吃饭

ZIYAN FOODS ZIYAN FOODS ZIYAN FOODS ZIYAN FOODS

食安保障布局全产业链

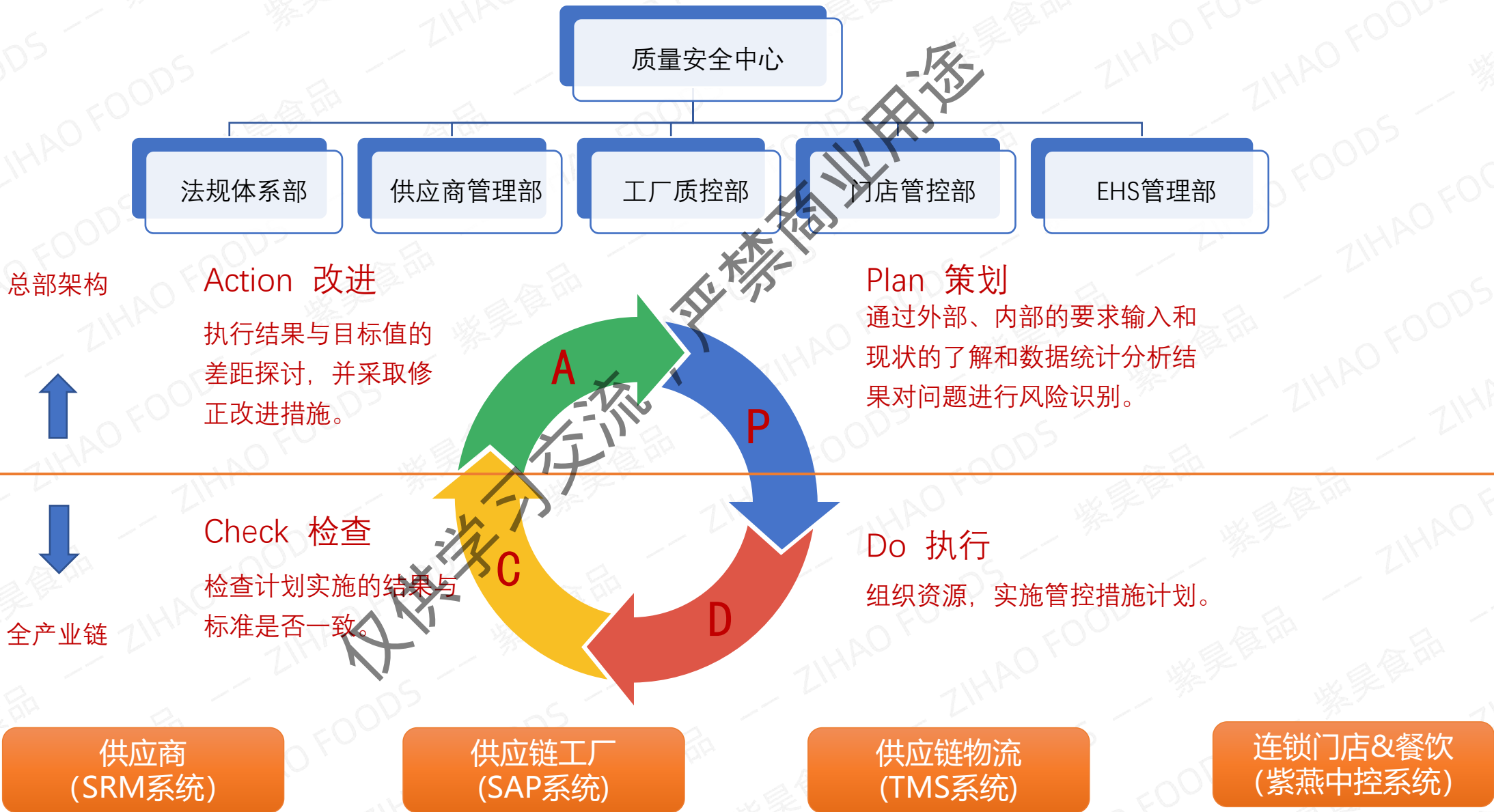



紫燕®
百味鸡

带上紫燕
回家吃饭

1. 供应商管理平台—SRM系统



紫燕食品供应商资质管理



紫燕供应商评审管理



供应商物料质量检验信息平台



紫燕食品检验检测站



紫燕®
百味鸡

带上紫燕
回家吃饭

ZIYAN FOODS ZIYAN FOODS ZIYAN FOODS ZIYAN FOODS

2. 智造供应链平台—SAP作业系统



1. 紫燕智慧工厂

发展5+3布局（现已投产5座工厂，未来规划3座工厂）

2. 流通加工中心

全国现有分流点将升级至流通加工中心，集加工/分拣/分拨

3. 产品赋码标识

赋予每个产品唯一身份识别码并与产品进行绑定

4. 供应链信息采集

按不同的功能领域、业务环节、信息作用层次分布采集供应链过程信息

5. 供应链数据处理

在数据整理的基础上对数据进行不同的主题分析

6. 供应链过程监控

实时对所有产品和供应链过程进行综合全面的监控

7. 供应链追溯应用

实现对产品供应链过程的正向跟踪和反向追溯

紫燕供应链制造驾驶舱

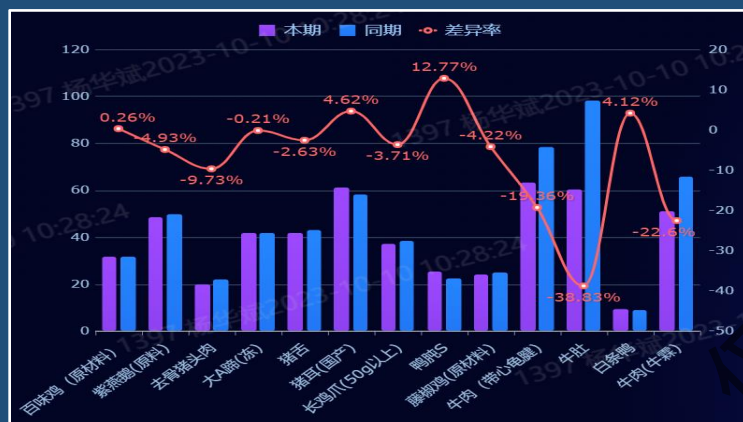
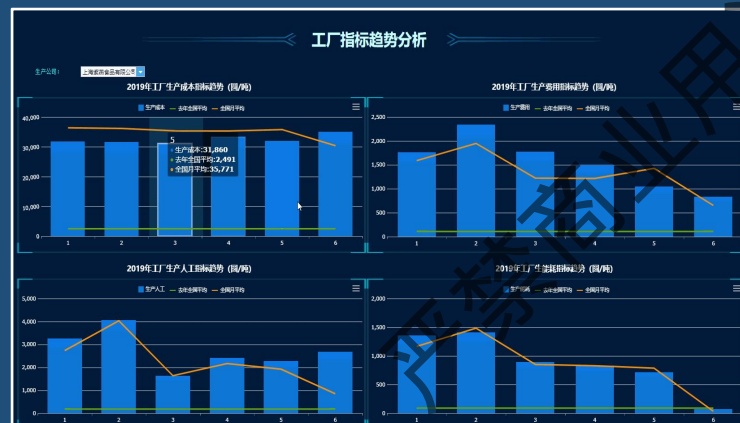
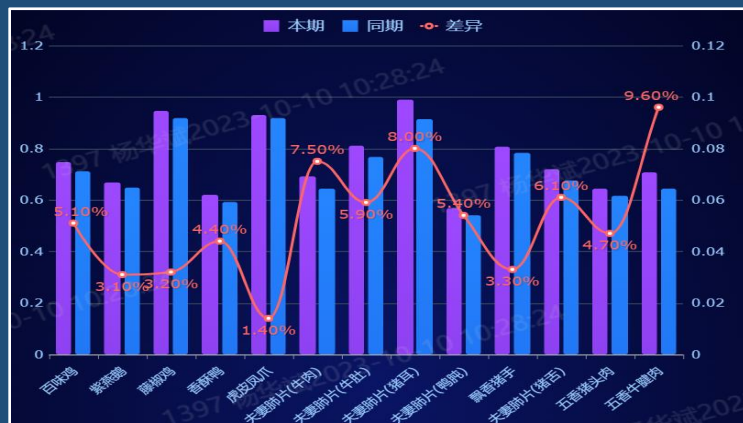

- ☰

☆

🔍

🔗
- 国内报表

大屏展示

供应链

退货分析

物联应用

智慧食安

成品规格分析

收货质量分析

温控监控分析

温控对比分析

异物反馈分析

安全生产分析

工厂审核报告

年度质量分析

成品规格分析

分拣工厂

连云港配送中心

开始日期

2024-12-...

结束日期

2024-12-...

物料

10004-藤椒鸡

样本统计

标准值

详细》

样本数(n)	428	标准下限 (LSL)	1	1.11	1.15	1.13	0
样本平均值(M)	1.53	标准上限 (USL)	2	1.19	1.23	1.21	0
样本最大值(L)	1.71	标准平均值(m)	3	1.27	1.31	1.29	0
样本最小值(S)	1.31		4	1.35	1.39	1.37	11
全距值(R)	0.40		5	1.43	1.47	1.45	71
分组数(K)	10		6	1.51	1.55	1.53	74
组距值(H)	0.04		7	1.59	1.63	1.61	59
			8	1.67	1.71	1.69	9
			9	1.75	1.79	1.77	0

过程绩效(整体)

标准差 (整体)	0.08
不良率 %	100.00%
PPM Total	1,000,000.00
PPM < LSL	0.00
PPM > USL	1,000,000.00
σ水平	0.00

1.325

11.37%

1.385

0.24%

1.025

0.73%

1.085

7.09%

1.145

16.14%

1.205

31.05%

1.265

33.37%

食安品控驾驶舱

计数

80

60

40

20

0

1.13

1.21

1.29

1.37

1.45

1.53

1.61

1.69

1.77

1.85

1.93

2.01

2.09

2.17

2.25



高德地图

镇江市

定远县

智能搜索



物流地图

工具箱



冷链物流GPS监控



全部 8	运行	停车 1	报警	异常 8
轨迹	车牌	定位时间	里程(km)	速度(km/h)
<input type="checkbox"/>	沪DJ6186	2020-08-17 14:11:05	174831.7	0 ACC关,3D定位,天线正常,停车:5小时51...
<input type="checkbox"/>	沪BPP636 (金山...	2020-08-17 13:13:29	101230.2	0 ACC关,3D定位,天线正常
<input type="checkbox"/>	沪BH2C89	2020-08-17 12:48:41	115685.3	7 ACC开,3D定位,天线正常
<input type="checkbox"/>	沪DJ6282	2020-08-17 12:25:44	92825.6	0 ACC关,3D定位,天线正常,左转向灯关,右...
<input type="checkbox"/>	沪DJ6076	2020-08-17 11:38:52	226305.8	0 ACC关,3D定位,天线正常
<input type="checkbox"/>	沪DA42605	2020-08-17 09:51:19	131877.7	0 ACC开,3D定位,天线正常,左转向灯关,右...



紫燕®
百味鸡

带上紫燕 回家吃饭

ZIYAN FOODS ZIYAN FOODS ZIYAN FOODS ZIYAN FOODS

3.连锁门店AI品控系统

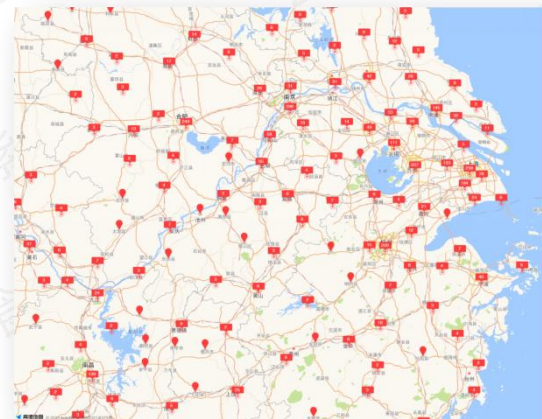

建立畅通的工作信息通道

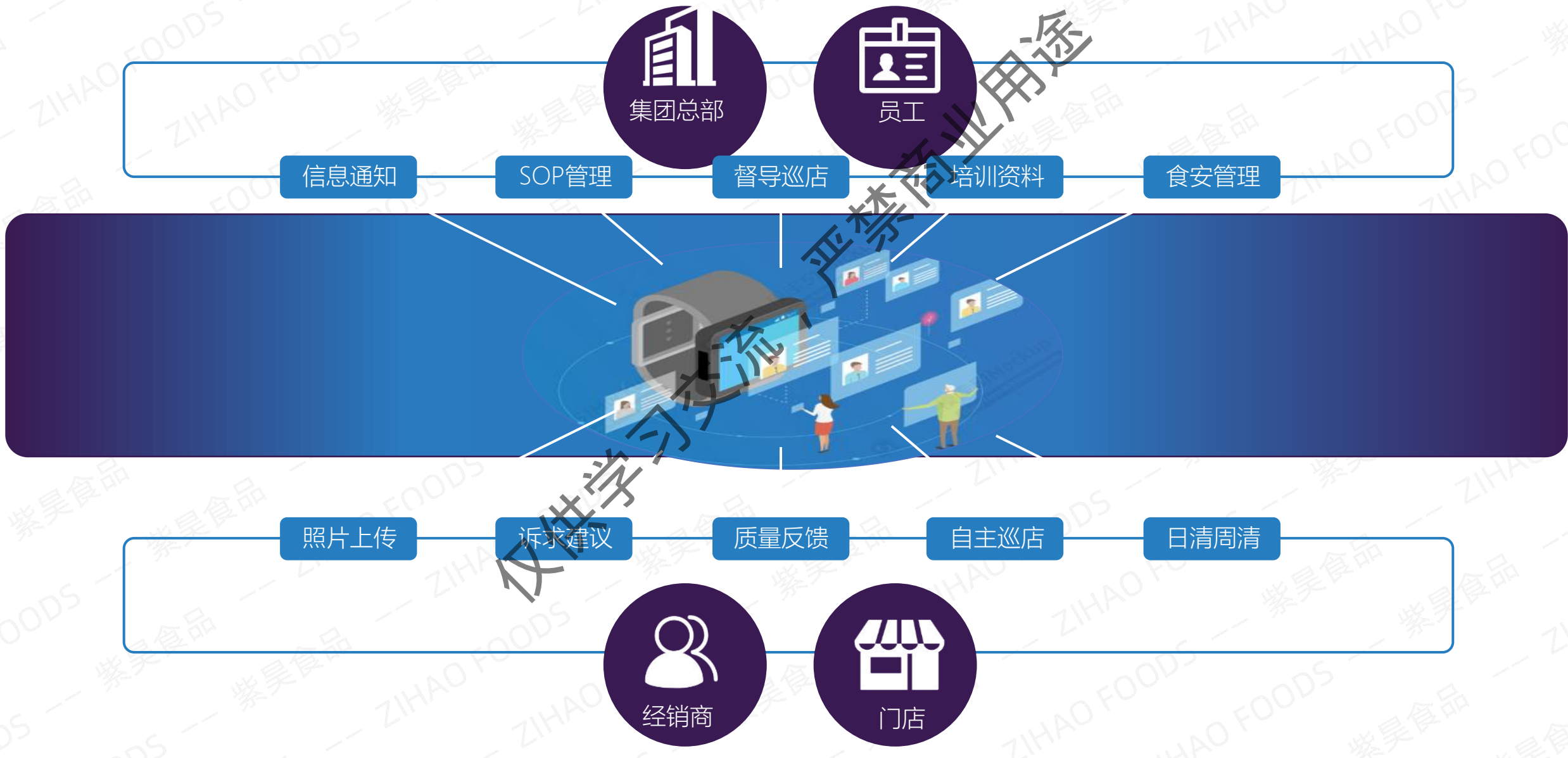



紫燕®
百味鸡

带上紫燕 回家吃饭

ZIYAN FOODS ZIYAN FOODS ZIYAN FOODS ZIYAN FOODS

食安文化建设

紫燕食品

食安专栏

第三期
· 内刊 ·
2024
04.15

· 食安路上共同成长 ·

法规资讯

- 工贸企业有限空间作业安全规定
- 国务院食安办 公安部 农业农村部 市场监管总局关于开展严厉打击肉类产品违法犯罪专项整治行动
- 生产安全事故处罚规定
- 食品生产安全监督管理司 关于加强预制菜食品安全监管 促进产业高质量发展的通知
- 市场监管总局关于鼓励食品企业优化预包装食品生产日期和保质期标签标识
- 限制商品过度包装要求 生鲜食用农产品

知享园地

- 《食品安全法》之：回收食品
- 安全管理理论模型之鱼骨图3
- 安全小课堂之灭火器
- 各国食品致敏原标识管理要求

经典案例

- 2023年农产品质量安全监管执法典型案例
- 食品安全惩罚性赔偿典型案例

身边食安

- 门店食品安全管理10大禁令
- 3.15食品安全专题培训
- 就算你有铁头功，也要戴好安全帽



输出安全
创造价值
品牌健康



股票代码：603057
股票简称：紫燕食品

紫燕食品

食安专栏

第四期
· 内刊 ·
2024
08.06

· 食安路上共同成长 ·

法规资讯

- 国标委关于下达2024年第三批《预制菜术语和分类》等推荐性国家标准计划及相关标准
- 国家市场监督管理总局办公厅关于印发2024年国家计量技术规范制定、修订及宣贯计划的通知
- 国家市场监督管理总局关于对《肉制品分类》等67项拟立项国家标准项目公开征求意见的通知
- 国家市场监督管理总局关于批准发布《海带》等109项国家标准的公告
- 新国标GB15979-2024将替代GB15979-2002

知享园地

- 安全管理理论模型之四：墨菲定律
- 一文带你了解应急管理部的前世今生
- 安全小课堂之插座

身边食安

- 2024年生产安全月、食品安全宣传周活动日-宁国工厂
- 安全活动报道-连云港紫川工厂
- 门店食品安全月活动



输出安全
创造价值
品牌健康



股票代码：603057
股票简称：紫燕食品

紫燕食品

食安专栏

第五期
· 内刊 ·
2024
11.15

· 食安路上共同成长 ·

法规资讯

- 各省级食品安全条例汇总
- 食品标签标识相关法规汇总

知享园地

- 散装食品标签那些事儿
- 电瓶车火灾那些事
- 安全管理理论模型之-布莱德利曲线

经典案例

- 上海市7月份电动自行车火灾情况和涉及品牌
- 1·24新余店铺火灾事故
- 作业票层层审批，层层失守！一场爆炸致4死2伤
- 以案释法 | 过度包装 责令改正 下架产品！

身边食安

- 连云港紫川工厂-车间定点定位管理实践
- 连云港紫燕农业开发有限公司-开展应急训练 提高救援技能



输出安全
创造价值
品牌健康



股票代码：603057
股票简称：紫燕食品



紫燕®
百味鸡

带上紫燕 回家吃饭

ZIYAN FOODS ZIYAN FOODS ZIYAN FOODS ZIYAN FOODS ZIYAN FOODS

食品质量安全价值观

产品质量 十条

» Product Quality

产品质量是企业生存和发展的根本

- 一、紫燕的运作和产品都会遵守国家的法律法规；
- 二、不有意运出不合格的产品；
- 三、每位员工都有义务和责任确保只有合格的产品才能送达消费者手中；
- 四、把质量概念融入我们的产品、及其包装设计、工艺过程和原料中(质量是设计出来的)；
- 五、建立并保持保证我们产品持续达标的基础质量体系,将其作为衡量和保证我们所卖每一包产品的质量基础；
- 六、依照反应消费者核心需求的配方卡生产产品,如果有困难,我们迅速解决工艺能力的不足,或者重新修订我们的产品配方卡；
- 七、持续不断在生产过程监测产品质量,定期在销售点监控产品质量,并以此数据来修正我们所面临的各种质量问题；
- 八、深入调查质量事故和特例,找出原因并作系统改进和补充确保不在发生；
- 九、在紫燕每个工厂和环节都按照我们制定的高质量标准运作,质量保证能力是考评管理层/工厂或部门是否达标的重要内容之一(总部VS分部)；
- 十、高层的技术和管理人员要定期回顾质量结果。

紫燕 食品
ZIYAN FOODS



- 我们认同食品工业就是道德工业
- 我们坚持食品工程就是良心工程

感谢聆听!

带上紫燕回家吃饭!

